ABS Quality Evaluations

DB2 ENGENHARIA

QUEM SOMOS

A DB2 Engenharia é fruto da bem-sucedida associação de profissionais altamente qualificados e com larga experiência no desenvolvimento de projetos de engenharia e na prestação de serviços.

Com foco permanente na qualidade de suas obras e serviços, a DB2 é uma empresa capaz de apresentar propostas completas e diferenciadas. Suas atividades abrangem os segmentos de engenharia elétrica, mecânica e civil, através de obras comerciais e industriais dos mais diversos portes.

Oferecendo soluções integradas, a DB2 proporciona cada vez mais competitividade e, paralelamente, uma cobertura diversificada de seus serviços e áreas de atuação, decisiva para um atendimento completo das necessidades do cliente.

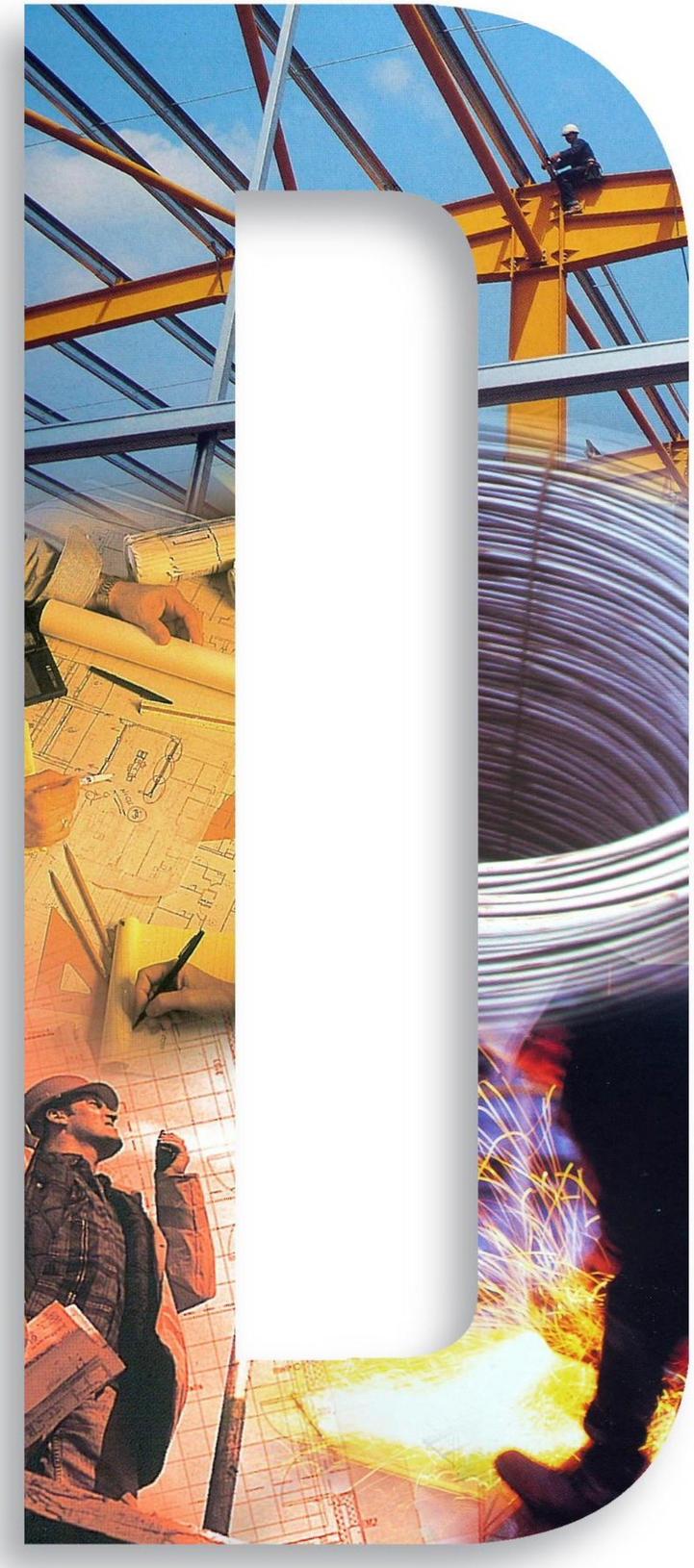

ÁREA DE ATUAÇÃO

Prediais

Obras de Instalações Prediais

- Elétricas
- Hidráulicas
- Combate a Incêndio
- Especiais

Industriais

Obras de Instalações Industriais

- Montagens Eletromecânicas
- Instrumentação, Automação, Supervisão e Controle

Manutenção

Manutenção Preventiva / Corretiva / Preditiva

- Predial
- Civil
- Elétrica
- Hidráulica
- Instalações Especiais

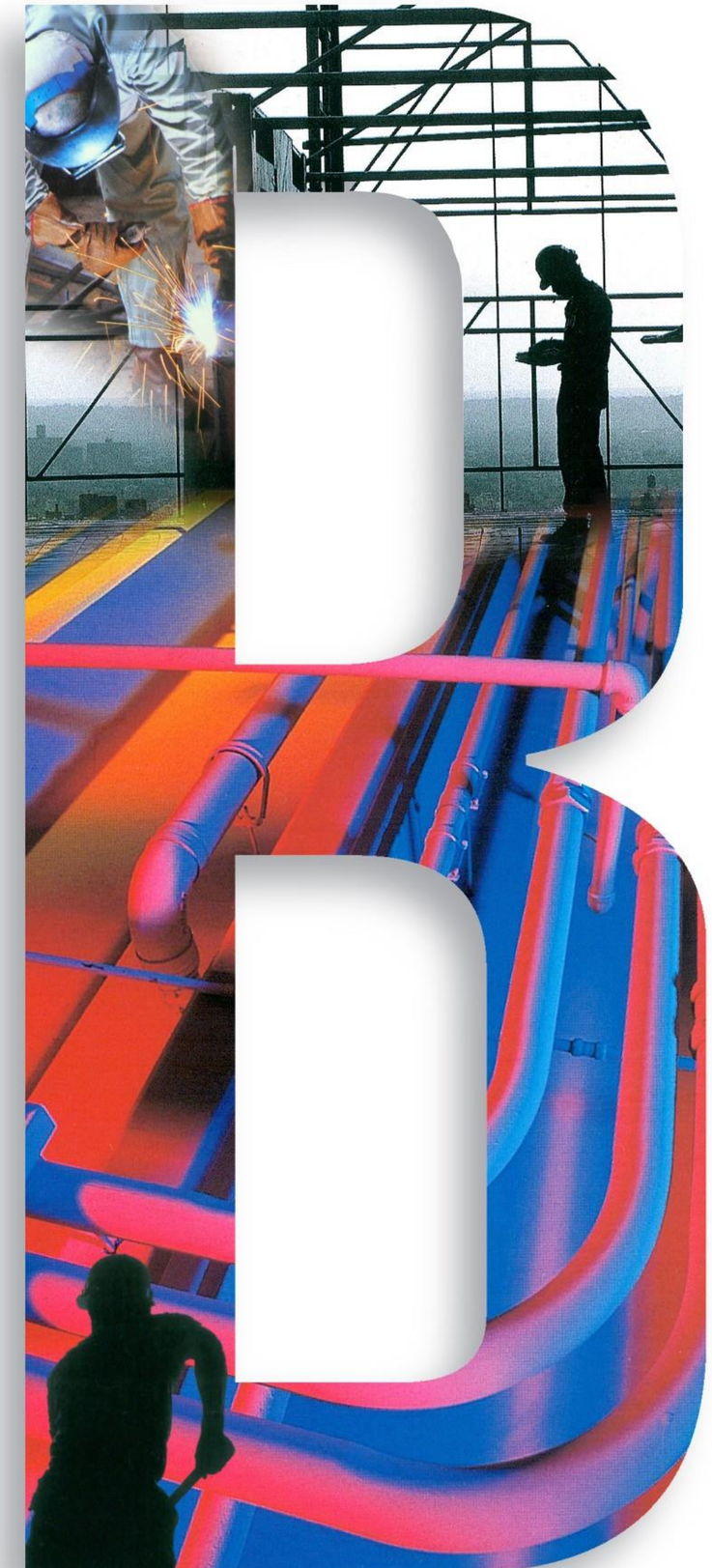

ALGUMAS OBRAS EXECUTADAS

CONCESSIONÁRIA AGO PEUGEOT

Execução dos serviços de instalações prediais da nova agência Peugeot.
Av. das Américas 707 – Barra da Tijuca – RJ.

AEROPORTO SANTOS DUMONT

Prédio Conector: Gerenciamento e coordenação de projeto, execução, montagem e fornecimento de materiais.
Rio de Janeiro – RJ.

GLOBO COMUNICAÇAO E PARTICIPAÇÕES

Execução dos serviços de obras civis, elétrica, infraestrutura
de telemática e sistema de ar-condicionado do novo Data Center.
Rua Von Martius, 22 – cobertura – Jardim Botânico – RJ.

ETE - RIO DAS OSTRAS

Serviços de montagens eletromecânicas da Estação de Tratamento Esgoto. Rio das Ostras – RJ

RETROFIT - MOMENTO DTVM

Reforma e adequação de Edifício Comercial – 7 pavimentos (2.372,72 m2 de área total)
Av. Champagnat, 1040 – Centro – Vila Velha – ES.

ABS Quality Evaluations

DB2 ENGENHARIA

Contratante: Supervia Concessionária de Transporte Ferroviário S/A

Escopo dos serviços: Serviços de forma continuada de preservação, conservação, operação e manutenção das instalações com fornecimento de componentes, acessórios, materiais e peças.

Local: Estações do Teleférico do Complexo do Alemão de Bonsucesso, Adeus, Baiana, Alemão, Itararé e Palmeiras, localizado no Complexo do Alemão, S/Nº - Rio de Janeiro- RJ.

ABS Quality Evaluations

DB2 ENGENHARIA

Contratante: Supervia Concessionária de Transporte Ferroviário S/A

Escopo dos serviços: Prestação de os serviços para execução forma continuada de preservação, conservação, operação e de manutenção predial preventiva e corretiva e limpeza e conservação, manutenção de jardins, áreas verdes e vasos internos com fornecimento de material

Local: Estações do Estações do Saracuruna, Vila Inhomirim, Magé, Fragoso e Bonsucesso
- Rio de Janeiro- RJ.

ABS Quality Evaluations

DB2 ENGENHARIA

Contratante: Associação Comercial dos Produtores e Usuários da Ceasa Grande Rio – Acegri.

Escopo dos serviços: Os serviços executados compreendem a manutenção preventiva e corretiva, operação e supervisão de forma contínua do todo sistema elétrico, sistema de combate a incêndio, sistema hidro sanitário e manutenção sistemas civis e prediais do mercado do CEASA/RJ, unidade I, bem como disponibilização de uma equipe de plantão de emergência 24hs/dia ininterrupto

Local: Av. Brasil nº 19.001-Ppavilhão 43 – Cabeceira sul – Irajá –RJ-Rio de Janeiro.

ABS Quality Evaluations

DB2 ENGENHARIA

Contratante: Universidade Federal do Rio de Janeiro.

Escopo dos serviços: Prestação de serviços continuados com fornecimento de materiais, para conservação, operação e manutenção preventiva e corretiva, com suas intervenções pertinentes, nos sistemas elétricos urbanos,

Local: Campus CIDUNI- UFRJ- ilha da Cidade Universitária RJ-Rio de Janeiro.

ABS Quality Evaluations

DB2 ENGENHARIA

Contratante: Supervia Concessionária de Transporte Ferroviário S/A

Escopo dos serviços: Prestação de serviços com fornecimento de materiais, equipamentos e mão de obra para a execução das instalações Elétricas, Detecção e Alarme de Incêndio, Ar Condicionado, Esgoto, Águas Pluviais, Hidráulica e Combate a incêndio e Telecon, da Estação Olímpica de Engenho de Dentro, compreendendo uma área total de 5.949,00 m².

Local: Avenida Amato Cavalcanti, S/Numero – Engenho de Dentro - Rio de Janeiro / RJ

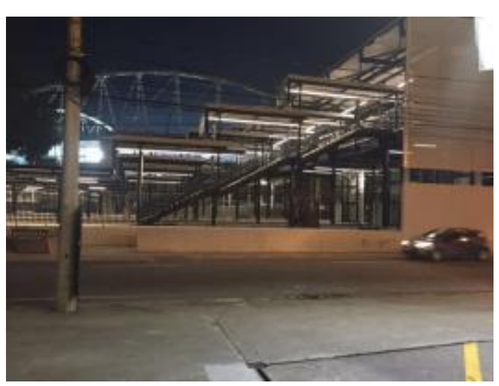

ABS Quality Evaluations

DB2 ENGENHARIA

Contratante: Supervia Concessionária de Transporte Ferroviário S/A

Escopo dos serviços: Prestação de serviços com fornecimento de materiais, equipamentos e mão de obra para a execução das instalações Elétricas, Detecção e Alarme de Incêndio, Ar Condicionado, Esgoto, Águas Pluviais, Hidráulica e Combate a incêndio e Telecon, da Estação Olímpica de Vila Militar, compreendendo uma área total de 3.210,00 m²

Local: Estrada São Pedro de Alcântara S/N –Deodoro- Rio de Janeiro / RJ

ABS Quality Evaluations

DB2 ENGENHARIA

Contratante: IECAC – INSTITUTO ESTADUAL DE CARDIOLOGIA ALOYSIO DE CASTRO,

Escopo dos serviços: Execução de obras civis incluindo projetos executivos de arquitetura, instalações elétricas, chamadas de emergência, hidro sanitária, gases medicinais, ar condicionado e exaustão mecânica, demolição, retirada de tanque em aço para óleo diesel da antiga caldeira do hospital, reforço estrutural com perfis metálicos, estruturas metálicas, alvenarias e fechamentos, esquadrias de madeira e alumínio, revestimentos, instalações prediais e especiais, instalações de gases medicinais, forros, piso vinílico, instalações de ar condicionado e exaustão mecânica do IECAC – INSTITUTO ESTADUAL DE CARDIOLOGIA ALOYSIO DE CASTRO com uma área total de 1.696,23 m².

Local: Rua Davi Campista 346 – Humaíta–Rio de Janeiro-RJ.

ABS Quality Evaluations

DB2 ENGENHARIA

Contratante: São Carlos Empreendimentos e Participações S/A.

Escopo dos serviços: Prestação de serviços com fornecimento de material para execução dos serviços de instalações de combate á incêndio, GLP, hidrosanitário, elétrica, SPDA e infraestrutura seca de sistemas para atender as obras do Ed.Comercial .

Local: Av. Venezuela, 43-Saúde–Rio de Janeiro-RJ.

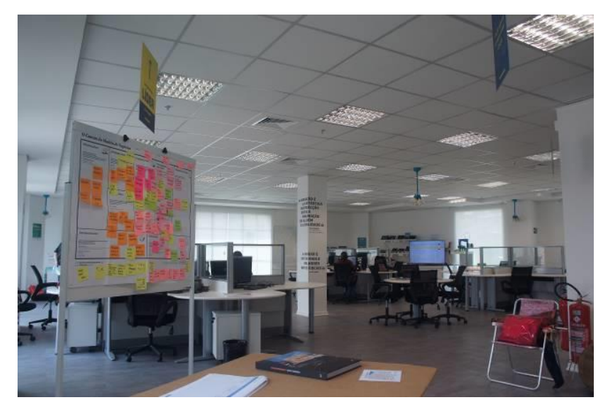

ABS Quality Evaluations

DB2 ENGENHARIA

Contratante: ECOGEN DO BRASIL

Escopo dos Serviços Execução de obras civis para Central de Cogeração da unidade da PIRAQUÊ-TURIAÇU,

Local: Leopoldina de oliveira, 335 - Madureira, rio de janeiro

DB2 ENGENHARIA

ABS Quality Evaluations

Certificado de Conformidade

Este é para certificar que o Sistema de Gestão da Saúde e Segurança Ocupacional da:

DB2 ENGENHARIA LTDA

Rua Marialva, 40 - Higienópolis
Rio de Janeiro, RJ 21.061-140
Brasil

Foi avaliado pelo ABS Quality Evaluations, Inc. e encontrado em conformidade com os requisitos estabelecidos pela norma:

OHSAS 18001:2007

O Sistema de Gestão da Saúde e Segurança Ocupacional é aplicável a:

PRESTAÇÃO DE SERVIÇO DE CONSTRUÇÃO E MONTAGEM EM INSTALAÇÕES ELÉTRICAS, INSTALAÇÕES HIDRAÚLICAS, INSTALAÇÕES ESPECIAIS, MONTAGENS INDUSTRIAIS E CONSTRUÇÃO CIVIL; E GESTÃO E EXECUÇÃO DE MANUTENÇÃO INDUSTRIAL E PREDIAL.

PROVISION OF CONSTRUCTION AND ASSEMBLY SERVICES IN ELECTRICAL INSTALLATIONS, HYDRAULIC, SPECIAL INSTALLATIONS, INDUSTRIAL AND CONSTRUCTION ASSEMBLIES; AND MANAGEMENT AND ENFORCEMENT OF INDUSTRIAL MAINTENANCE AND BUILDING.

Certificado No:	55034
Data Efetiva:	24 Novembro 2016
Data de Expiração:	23 Novembro 2019
Data de Emissão:	24 Novembro 2016

Alex Weisselberg, Presidente

A validade deste certificado é baseada em auditorias periódicas do sistema de gestão definido pelo escopo acima e está condicionada à notificação por escrito ao ABS Quality Evaluations, Inc. de mudanças significativas no sistema de gestão ou seus componentes.

ABS Quality Evaluations, Inc. 16855 Northchase Drive, Houston, TX 77060, U.S.A.
A validade deste certificado pode ser confirmada em www.abs-qe.com/cert_validation.

Copyright 2011 ABS Quality Evaluations, Inc. All rights reserved.

ABS Quality Evaluations

Certificado de Conformidade

Este é para certificar que o Sistema de Gestão da Qualidade da:

DB2 ENGENHARIA LTDA

Rua Marialva, 40 - Higienópolis
Rio de Janeiro, RJ 21.061-140
Brasil

Foi avaliado pelo ABS Quality Evaluations, Inc. e encontrado em conformidade com os requisitos estabelecidos pela norma:

ISO 9001:2015

O Sistema de Gestão da Qualidade é aplicável a:

PRESTAÇÃO DE SERVIÇO DE CONSTRUÇÃO E MONTAGEM EM INSTALAÇÕES ELÉTRICAS, INSTALAÇÕES HIDRAÚLICAS, INSTALAÇÕES ESPECIAIS, MONTAGENS INDUSTRIAIS E CONSTRUÇÃO CIVIL; E GESTÃO E EXECUÇÃO DE MANUTENÇÃO INDUSTRIAL E PREDIAL.

PROVISION OF CONSTRUCTION AND ASSEMBLY SERVICES IN ELECTRICAL INSTALLATIONS, HYDRAULIC, SPECIAL INSTALLATIONS, INDUSTRIAL AND CONSTRUCTION ASSEMBLIES; AND MANAGEMENT AND ENFORCEMENT OF INDUSTRIAL MAINTENANCE AND BUILDING.

Certificado No:	55036
Data de Certificação:	24 Novembro 2016
Data Efetiva:	23 Julho 2018
Data de Expiração:	23 Novembro 2019
Data de Emissão:	24 Julho 2018

Alex Weisselberg, Presidente

A validade deste certificado é baseada em auditorias periódicas do sistema de gestão definido pelo escopo acima e está condicionada à notificação por escrito ao ABS Quality Evaluations, Inc. de mudanças significativas no sistema de gestão ou seus componentes.

ABS Quality Evaluations, Inc. 16855 Northchase Drive, Houston, TX 77060, U.S.A.
A validade deste certificado pode ser confirmada em www.abs-qe.com/cert_validation.

Copyright 2011-2018 ABS Quality Evaluations, Inc. All rights reserved.

ABS Quality Evaluations

Certificado de Conformidade

Este é para certificar que o Sistema de Gestão Ambiental da:

DB2 ENGENHARIA LTDA

Rua Marialva, 40 - Higienópolis
Rio de Janeiro, RJ 21.061-140
Brasil

Foi avaliado pelo ABS Quality Evaluations, Inc. e encontrado em conformidade com os requisitos estabelecidos pela norma:

ISO 14001:2015

O Sistema de Gestão Ambiental é aplicável a:

PRESTAÇÃO DE SERVIÇO DE CONSTRUÇÃO E MONTAGEM EM INSTALAÇÕES ELÉTRICAS, INSTALAÇÕES HIDRAÚLICAS, INSTALAÇÕES ESPECIAIS, MONTAGENS INDUSTRIAIS E CONSTRUÇÃO CIVIL; E GESTÃO E EXECUÇÃO DE MANUTENÇÃO INDUSTRIAL E PREDIAL.

PROVISION OF CONSTRUCTION AND ASSEMBLY SERVICES IN ELECTRICAL INSTALLATIONS, HYDRAULIC, SPECIAL INSTALLATIONS, INDUSTRIAL AND CONSTRUCTION ASSEMBLIES; AND MANAGEMENT AND ENFORCEMENT OF INDUSTRIAL MAINTENANCE AND BUILDING.

Certificado No:	55035
Data de Certificação:	17 Janeiro 2017
Data Efetiva:	23 Julho 2018
Data de Expiração:	16 Janeiro 2020
Data de Emissão:	24 Julho 2018

Alex Weisselberg, Presidente

A validade deste certificado é baseada em auditorias periódicas do sistema de gestão definido pelo escopo acima e está condicionada à notificação por escrito ao ABS Quality Evaluations, Inc. de mudanças significativas no sistema de gestão ou seus componentes.

ABS Quality Evaluations, Inc. 16855 Northchase Drive, Houston, TX 77060, U.S.A.
A validade deste certificado pode ser confirmada em www.abs-qe.com/cert_validation.

Copyright 2011-2018 ABS Quality Evaluations, Inc. All rights reserved.

Rua Marialva, 40 - Higienópolis
CEP 21061-140 Rio de Janeiro RJ
CNPJ 05.158.914/0001-07
Insc. Municipal 0425853-3
Tel. (21) 2421-3429
e-mail: db2engenharia@db2engenharia.com.br
www.db2engenharia.com.br